

DETTAGLIO G - progetto scala: 1 :20

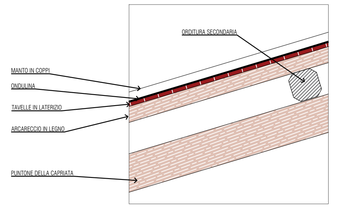

DETTAGLIO G - stato di fatto scala: 1 :20

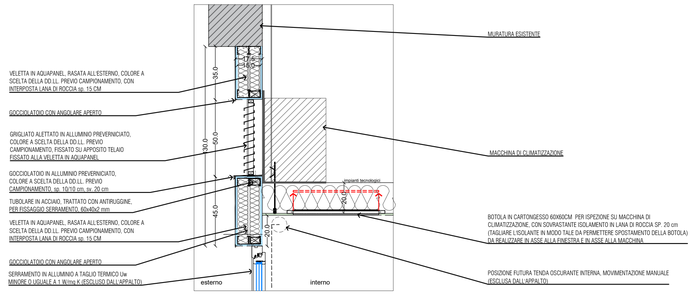

DETTAGLIO F - progetto scala: 1 :20

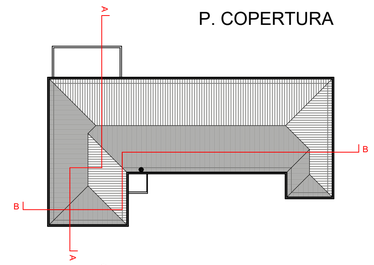

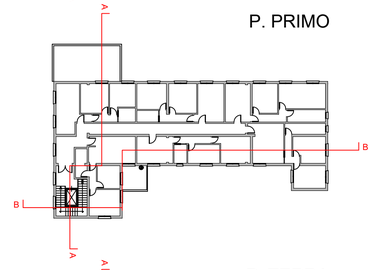

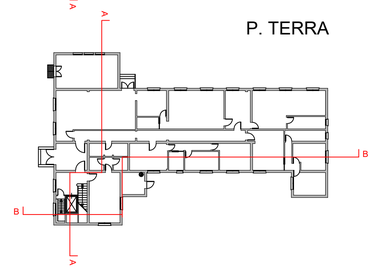

KPLAN

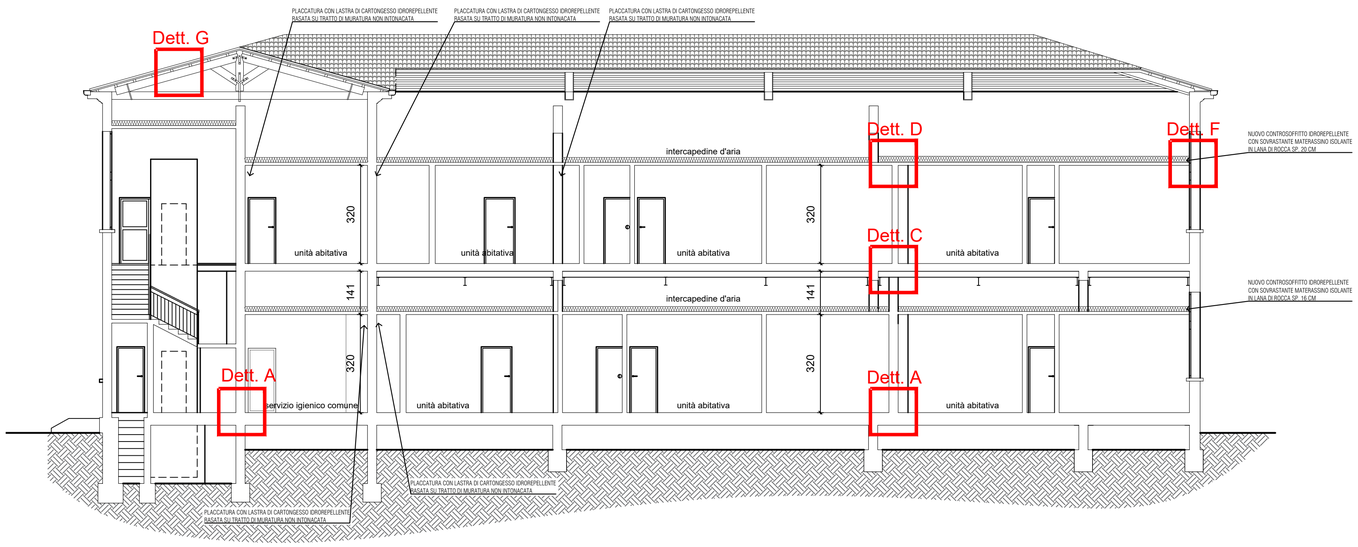

SEZIONE B-B'
scala: 1 :100

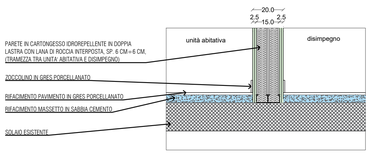

DETTAGLIO C - progetto scala: 1 :20

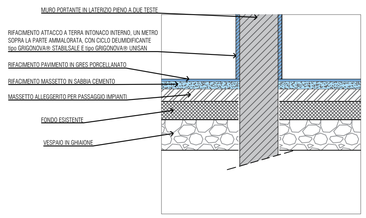

DETTAGLIO A - progetto scala: 1 :20



PROGETTO ESECUTIVO

PR FESR 2021-2027
AZIONE 4.3.2 CO-HOUSING. SVILUPPO URBANO SOSTENIBILE, STRATEGIA INTEGRATA DI SVILUPPO URBANO SOSTENIBILE (SISUS).

LLPP EDP 2023/088
RISTRUTTURAZIONE EDIFICIO VIA ALTICHIERO 1
CUP H93E23001150002

Oggetto: **SEZIONE B-B E DETTAGLI COSTRUTTIVI DI PROGETTO**

Documento: REV.01 APPR.15

Data aprile 2025

Scala 1:100

Commessa 046/2024

Progettista e Direttore Lavori
Ing. Marco Battocchio
Firmato digitalmente da **Marco Battocchio**
CN = Battocchio Marco
O = Ordine degli Ingegneri della Provincia di Vicenza
T = Ingegnere
C = IT

Coordinatore Sicurezza
Geom. Nicola Farronato

Responsabile Unico del Procedimento
Ing.a Federica Bonato
FEDERICA BONATO
Comune di Padova
19.08.2025 15:42:47 GMT+02:00

	Revisione	Causale	Redatto	Verificato
0	aprile 2025	prima emissione	D.B.	M.B.
1	maggio 2025	osservazioni	D.B.	M.B.
2				

ZEA ZONCHEDDU E ASSOCIATI ingegneria e architettura
ing. Valter Brunello · ing. Andrea Zanon · ing. Marco Battocchio · geom. Nicola Farronato
Contra' Sasso Rosso, 19 - 36061 Bassano del Grappa (VI) - Tel. 0424 510490 - studio@zoncheddu.com
Borgo Treviso, 127/b - 31033 Castelfranco Veneto (TV) - Tel. 0423 494168 - PEC: zoncheddu@pec.net

LO STUDIO ZONCHEDDU E ASSOCIATI SI RISERVA A TERMINI DI LEGGE LA PROPRIETA' DI QUESTO DISEGNO CON IL DIVIETO DI RIPRODURLO O DI RENDERLO COMUNQUE NOTO A TERZI SENZA AUTORIZZAZIONE